

## DOM MOBILNY – GREENWOOD 48

**GREENWOOD** - to seria domków mobilnych dostarczanych w całości na miejsce, bez konieczności zabiegania o pozwolenie na budowę. W tych domkach uwagę przykłada się do nowoczesnej bryły, minimalizmu i prostoty połączonej z maksymalną funkcjonalnością wnętrza. Mogą być one wykorzystywane jako domki całoroczne lub letniskowe. Wnętrza projektowane w oparciu o systemy IKEA.

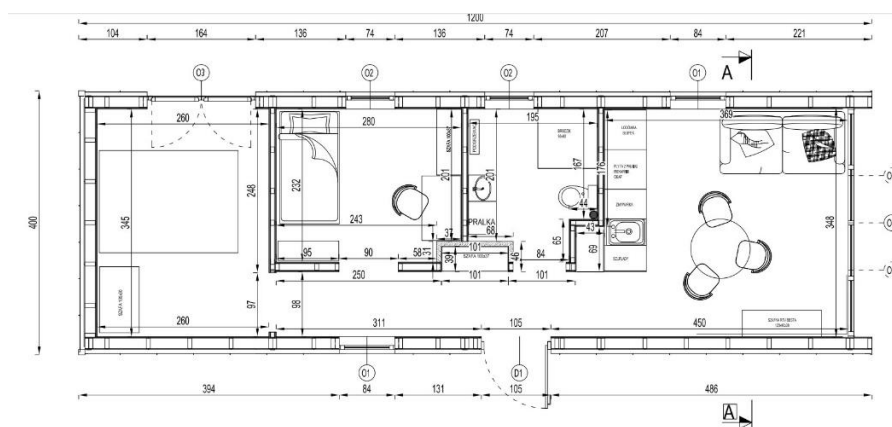

Układ funkcjonalny:



- ✓ Całoroczny dom dostarczany na miejsce w stanie gotowym do użytkowania.
- ✓ Nie wymaga pozwolenia na budowę.
- ✓ Dostępny także w wersji ekonomicznej - letniskowej.
- ✓ Wyposażenie pod klucz ( PREMIUM ) lub w stan deweloperski ( BASIC )
- ✓ Trwała i sztywna stalowo-drewniana konstrukcja.
- ✓ Materiały zewnętrzne - świerk skandynawski oraz blacha antracytowa na rąbek.
- ✓ Materiały wewnętrzne - nowoczesne okładziny winylowe oraz drewno. Umieszczany na miejscu przy użyciu układu jezdnego lub dźwigu.
- ✓ Opcjonalnie: taras, zadaszona pergola.

**SIME greenwood**  
Przemysłowa 1S  
59-300 Lubin

**Telefon** +48 888 474 442  
**E-mail** [kontaktgreenhouse@gmail.com](mailto:kontaktgreenhouse@gmail.com)  
[www.greenwood.style](http://www.greenwood.style)

## **W naszych domach Klient ma możliwość wyboru wszelkich opcji wykończenia zarówno wewnątrz jak i zewnątrz budynku.**

---

### **Stan BASIC**

1. ściana zewnętrzna całoroczna energooszczędna ( konstrukcja drewniana wypełniona wełna mineralna 15 cm ( lambda 0,37 ) + 5 cm wełna elewacyjna ( lambda 0,35 )
2. Wykończenie wewnętrzne ścian i sufitów – płyta GF do szpachlowania
3. Rozprowadzona instalacja elektryczna zgodnie z układem funkcjonalnym
4. Rozprowadzona instalacja wod-kan
5. Elewacja: blacha grafitowa + drewno
6. Okna trzyszybowe obustronny kolor antracyt
7. Posadzka płyta OSB

### **Stan STADDARD**

stan BASIC +

1. Instalacja grzewcza – panele na podczerwień wraz ze sterowaniem wi-fi
2. Klimatyzacja
3. podgrzewacz 24 kw Ariston / Bojler Ariston sterowanie wi-fi
4. biały montaż – kontakty i włączniki
5. drzwi wewnętrzne
6. Ściany szpachlowane i malowane na biało
7. Posadzki – panel podłogowy
8. elektryczna wentylacja

### **Stan PREMIUM**

stan Standard +

1. PAKIET 1 Łazienka – zgodny z aranżacją domu modelowego IKEA
2. PAKIET 2 Sypialnia - zgodny z aranżacją domu modelowego IKEA
3. PAKIET 3 Kuchnia - zgodny z aranżacją domu modelowego IKEA
4. PAKIET 4 Salon - zgodny z aranżacją domu modelowego IKEA

## Dodatkowe wyposażenie

Rolety zewnętrzne

Zaczep do transportu

Fotowoltaika + bank energii

Instalacja alarmowa

Zamek do drzwi zewnętrznych na kod

*Miejsce odbioru:* 59-300 Lubin, ul. Przemysłowa 1s

*Forma płatności:* zaliczka – 70% przy złożeniu zamówienia, 30% przy odbiorze.

*Termin realizacji:* 2-3 m-cy od daty wpłaty zaliczki

## Nasze domy to najnowsze technologie energooszczędne:

### **Podłoga** - przekrój

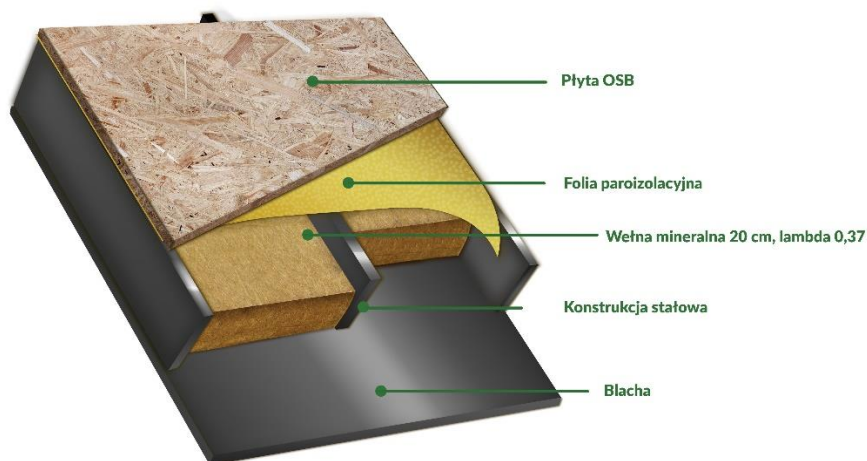

**SIME greenwood**  
Przemysłowa 1S  
59-300 Lubin

**Telefon** +48 888 474 442  
**E-mail** [kontaktgreenhouse@gmail.com](mailto:kontaktgreenhouse@gmail.com)  
[www.greenwood.style](http://www.greenwood.style)

## Dach - przekrój

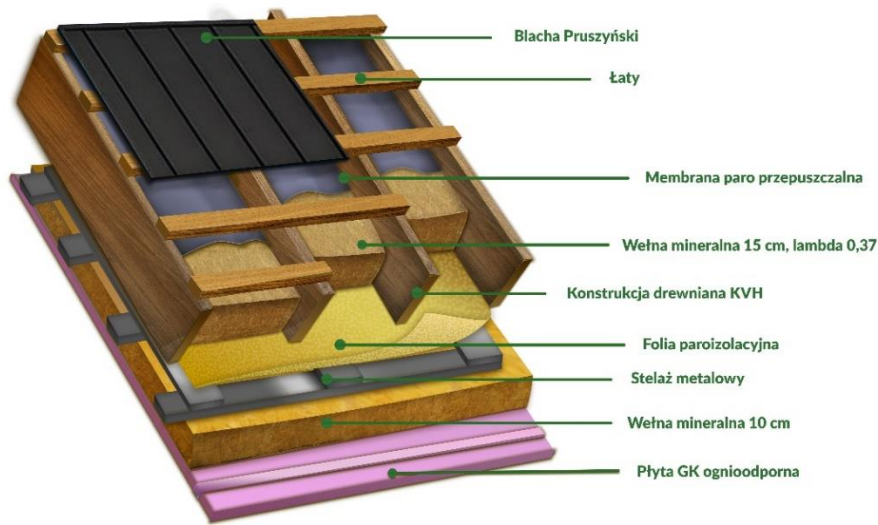

## Ściana nośna - przekrój

